

# INFORME DE TRANSPARENCIA

ASOCIACIÓN CONECTA – ENERO 2023

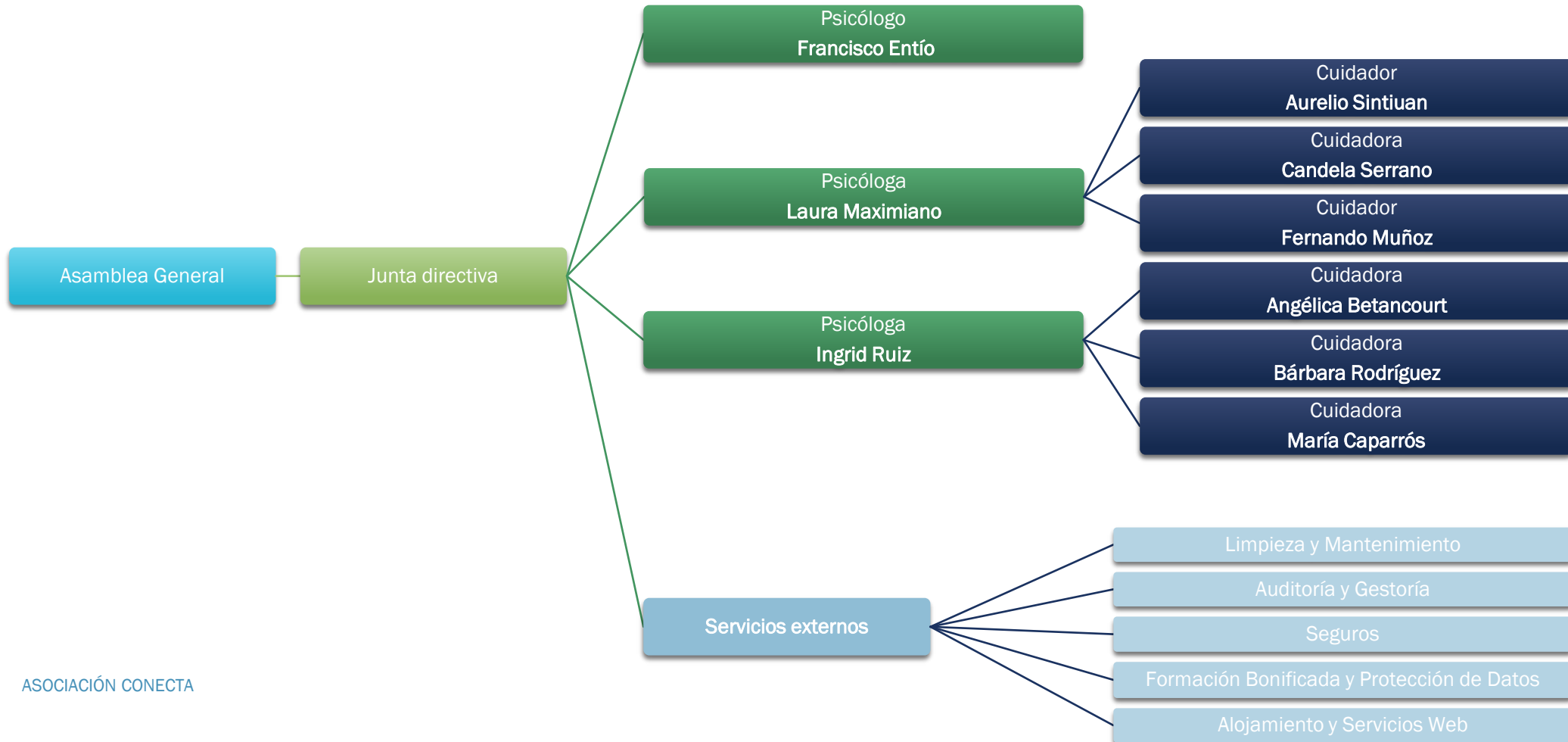

# ORGANIGRAMA



# JUNTA DIRECTIVA



La Junta Directiva está compuesta por los siguientes miembros:

- José María Álvarez Pez - Cargo: Vocal, desde 26/07/2022
- Juan Antonio Mancilla Martín - Cargo: Secretario, desde 26/07/2022
- Isabel Torres Aguila - Cargo: Vicepresidenta, desde 26/07/2022
- M<sup>a</sup> ELISA SALAMANCA VÍCHEZ - Cargo: Presidenta, desde 26/07/2022

Se reúnen, al menos, dos veces al año, con más del 50% de asistencia.

Todos los miembros deben acudir, al menos, a una reunión cada año.

Disponemos de una **POLÍTICA DE PREVENCIÓN DE CONFLICTOS DE INTERESES DE LA JUNTA DIRECTIVA** cuyo objetivo es evitar que los intereses personales y/o profesionales de los miembros de la Junta Directiva interfieran con el normal desempeño de su labor en CONECTA y asegurar que no exista un beneficio personal, profesional o político en perjuicio de la asociación.

La consecuencia más relevante de la existencia y puesta en práctica de esta política es evitar posibles conflictos internos y asegurar la independencia de la Junta Directiva

[Estatutos](#)

[Código ético](#)

[Código de buen gobierno](#)

# INFORMACIÓN GENERAL



- La ASOCIACIÓN DE FAMILIARES DE PERSONAS CON TRASTORNO DEL ESPECTRO AUTISTA DE LA COSTA DE GRANADA - CONECTA, consta inscrita en la Unidad Registral de la Delegación Territorial en Granada del Registro de Asociaciones de la Junta de Andalucía, con el número 18-1-7011.
- DOMICILIO ADMINISTRATIVO: C/ Cúter María Luisa 22, 18720 - Motril (Granada)
- La Entidad está adaptada a la Ley Orgánica 1/2002, reguladora del Derecho de Asociación.
- FECHA DE CONSTITUCIÓN : 3 de marzo de 2009
- CIF: G18908137
- SEDE SOCIAL: Avenida Julio Moreno 80, 18613 Varadero - Motril (Granada)
- TELÉFONOS: 858.999.634 / 673.969.837
- EMAIL: [info@conecta.org.es](mailto:info@conecta.org.es) / WEB: <https://www.conecta.org.es>
- PLATAFORMA DE FORMACIÓN: <https://campus.conecta.org.es/>





# ÁMBITO TERRITORIAL



Sede social  
El Varadero - Motril

 Ámbito territorial  Ámbito de actuación

# REGISTROS Y AFILIACIONES



- Declarada de **UTILIDAD PÚBLICA** por resolución del Ministerio del Interior del Gobierno de España, de 31 de octubre de 2019
- INSCRITA EN EL REGISTRO DE **ASOCIACIONES** DE LA JUNTA DE ANDALUCÍA: número 18-1-7011
- INSCRITA EN EL REGISTRO DE ENTIDADES, SERVICIOS Y **CENTROS DE SERVICIOS SOCIALES** DE LA JUNTA DE ANDALUCÍA: número AS/E/6926
- INSCRITA EN EL CENSO DE ASOCIACIONES EN **SALUD** DE LA JUNTA DE ANDALUCÍA: número 1150 10 1GE
- INSCRITA EN EL REGISTRO GENERAL DE ENTIDADES DE **VOLUNTARIADO** DE LA JUNTA DE ANDALUCÍA: número 1637
- INSCRITA EN EL CENSO DE **ENTIDADES COLABORADORAS DE LA ENSEÑANZA** DE LA JUNTA DE ANDALUCÍA: número 110
- INSCRITA EN LA RED ANDALUZA DE **ENTIDADES CONCILIADORAS** DE LA JUNTA DE ANDALUCÍA: número 0429

# REGISTROS Y AFILIACIONES



- Federaciones: Autismo Andalucía
- OTRAS INSCRIPCIONES:
  - Registro de Asociaciones de Discapacidad de la Diputación Provincial de Granada
  - Registro de Asociaciones del Ayuntamiento de Motril: número 1805/46
  - Miembro de la Plataforma del Voluntariado de Granada: número 18



Premio a la Innovación  
y Transformación  
Social Fundación la  
Caixa 2015

Premio a las Buenas  
Prácticas en los  
Servicios Sociales  
Diputación Provincial  
de Granada 2021

# ACUERDOS Y CONVENIOS



- Tesorería General de la Seguridad Social
- Ayuntamiento de Salobreña
- Universidad de Granada
- UNED Centro Asociado de Motril
- Cámara de Comercio de Motril
- Asociación de Mujeres Empresarias de Motril – EMAS
- Asociación de Empresarios de la Costa – AECOST
- Mancomunidad de Municipios de la Costa Tropical
- Autoridad Portuaria de Motril





# LABORAL Y ECONÓMICA



## Memoria y cuentas anuales

- XV Convenio colectivo general de centros y servicios de atención a personas con discapacidad ([BOE](#))
- Personas contratadas: 9 (6 mujeres y 3 hombres)
- Personas voluntarias: 42 (40 mujeres y 2 hombres)
- Colaboradores: 3 (3 mujeres)
- Financiadores:

Públicos	Privados
Ministerio de Sanidad, Servicios Sociales e Igualdad	Fundación la Caixa
Tesorería General de la Seguridad Social	Caja Granada Fundación
Junta de Andalucía	
Diputación Provincial de Granada	
Mancomunidad de Municipios de la Costa Tropical	

## Financiación

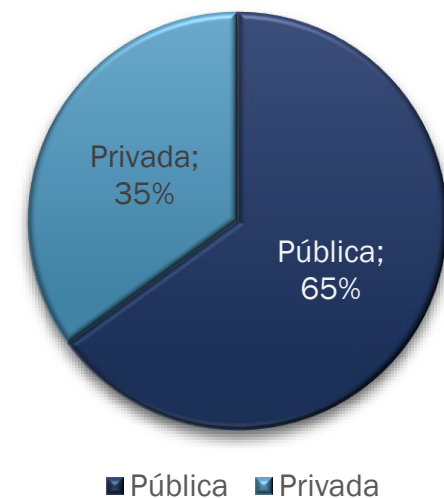

# MECANISMOS DE CONTROL



Ser transparentes no es sólo publicar nuestras cuentas, es uno de los principios que vertebra nuestra organización y el trabajo que desempeñamos cada día.

- Todas nuestras cuentas son elaboradas en colaboración con una asesoría legal y contable.
- Así mismo, las ayudas públicas concedidas por importe superior a 15.000,00€ son auditadas por una auditoría externa, pues la financiación pública exige un estricto control y justificación, no sólo sobre la utilización de los fondos, sino también sobre la ejecución de los proyectos.
- Como entidad declarada de utilidad pública, rendimos cuentas ante la D.T de Regeneración, Justicia y Administración Local de la Junta de Andalucía del último ejercicio cerrado, además de presentar una memoria descriptiva de las actividades realizadas durante dicho año. Las cuentas anuales deben expresar la imagen fiel del patrimonio, de los resultados y de la situación financiera, así como el origen, cuantía, destino y aplicación de los ingresos públicos percibidos.

# POLÍTICAS Y PLANES



- Conoce nuestro [Compromiso con los ODS](#)
- Conoce nuestros [Criterios de Selección de Proyectos](#)
- Conoce nuestro [Formulario de Comunicación de Denuncias](#)
- Conoce nuestro [Plan de Igualdad](#)
- Conoce nuestro [Plan de Prevención de Riesgos](#)
- Conoce nuestro [Plan de Voluntariado](#)
- Conoce nuestra [Política de Calidad](#)
- Conoce nuestra [Política de Compras y Aprobación de Gastos](#)
- Conoce nuestra [Política de Privacidad y Protección de Datos](#)

Si quieres ampliar cualquier información,  
estamos a tu disposición en el  
673.969.835

# ACCESO A LA INFORMACIÓN



<https://www.conecta.org.es/somos.html>

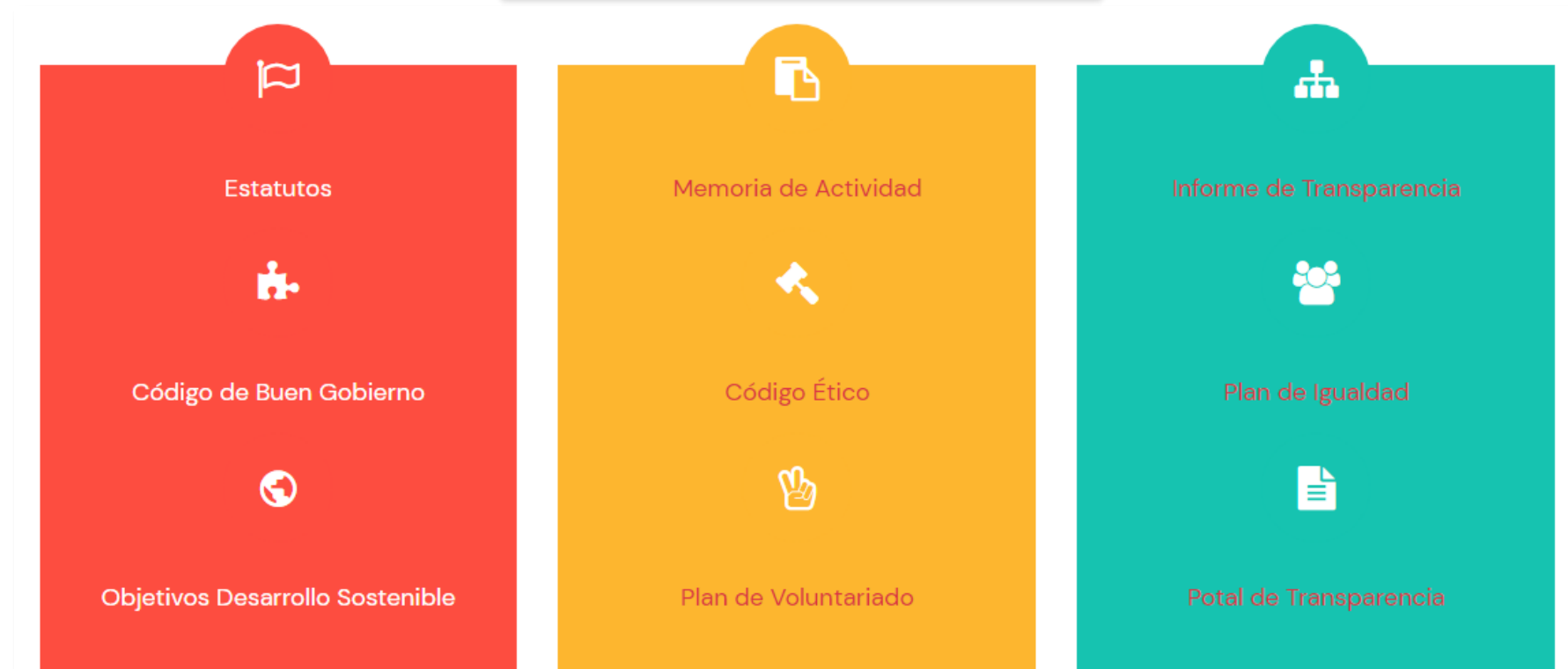

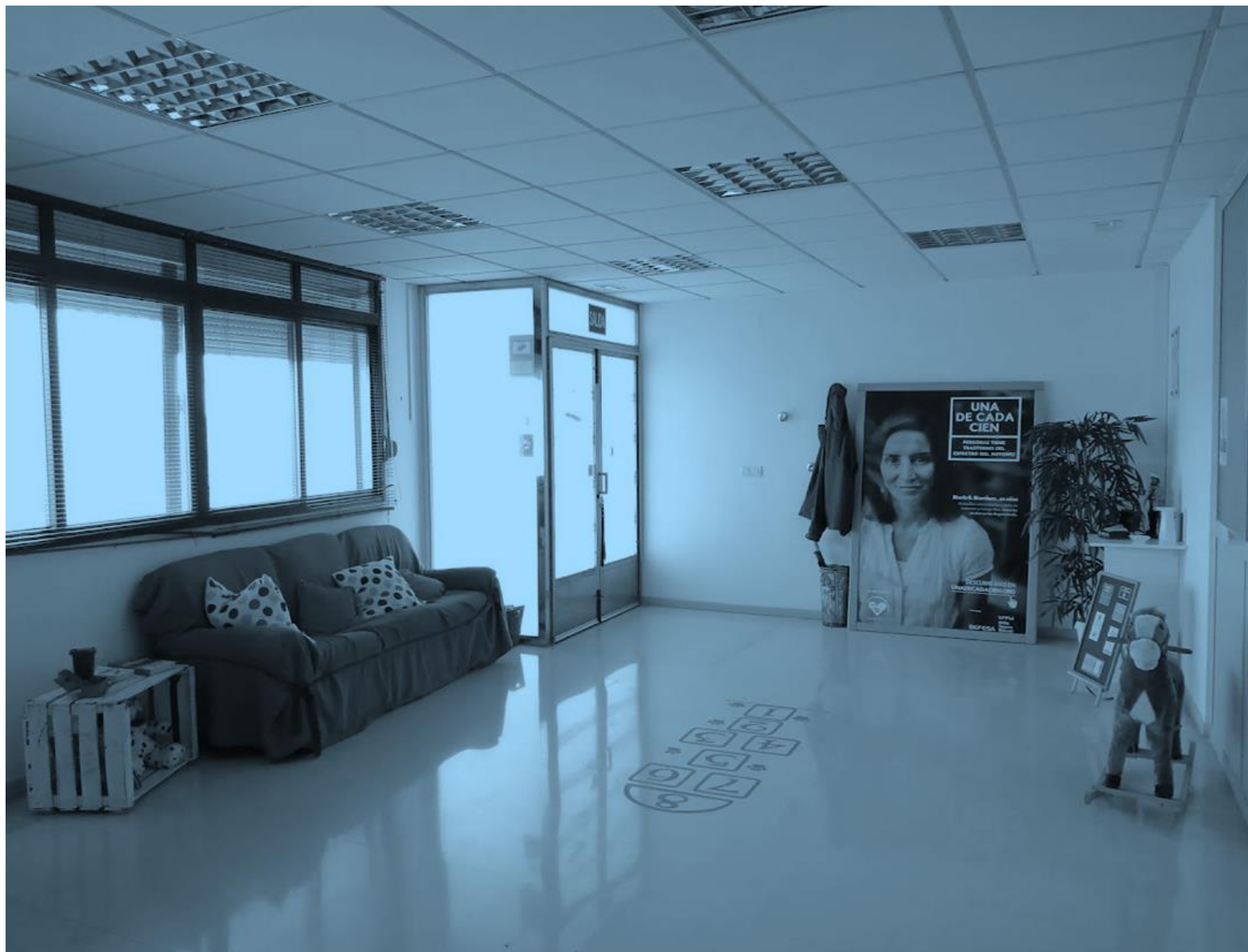

# CONECTA

AVENIDA JULIO MORENO 80  
18613 VARADERO - MOTRIL  
(GRANADA)

TEL: 858.999.634 / 673.969.837

[INFO@CONECTA.ORG.ES](mailto:INFO@CONECTA.ORG.ES)